



MINISTERO DELLE FINANZE
DIREZIONE GENERALE DEL CATASTO E DEI SERVIZI TECNICI ERARIALI

ACCERTAMENTO GENERALE DELLA PROPRIETA' IMMOBILIARE URBANA
(R. DECRETO LEGGE 13 APRILE 1939 - XVII N° 652)

Planimetria degli immobili urbani denunciati con la Scheda N° 16010826
Comune Firenze Ditta Conte Sen. Prof. Passerini Napoleone
Via Lorenzo il Magnifico 62 fu Pietro
Segnare cognome, nome, paternità del solo primo intestatario

p. 1435

ACCERTAMENTO GENERALE DELLA PROPRIETA' IMMOBILIARE URBANA
(R. D. L. 13 aprile 1939 - XVII, n. 652)

COMUNE
di Firenze

Taloncino di riscontro DELLA
SCHEDA NUMERO

16010826

AVVERTENZA: Il presente taloncino deve essere inserito a cura del dichiarante nella planimetria (riproducendo la medesima planimetria denunciata con la presente scheda) da presentare al sensi dell'articolo 7 del R. D. L. 13 aprile 1939 - XVII, n. 652.

Propr. Dott. Fabiani

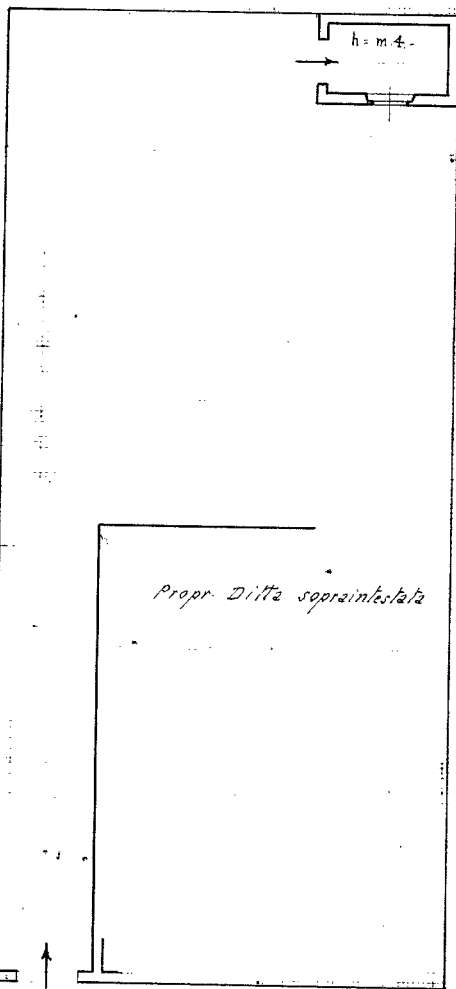

p.t.



NZO IL MAGNIFICO

ORIENTAMENTO



SCALA di 1: 200

Compilata da:

Raffaello Trinci
(Titolo, nome e cognome del Tecnico)

Iscritto all'Albo degli Architetti
della Provincia di Firenze

Data 13-12-1939 Firma Trinci Raffaello

FOGLIO	PARTIC.	SUB.	ACCESSORI
76	171	-	
CATEG.	CLASSE	CONSERV.	R. C.
4/6	7	13	338
PARTITA		18362	